

ОРТОМАГ®

Линия®
ЗДОРОВЬЯ

АППАРАТ МАГНИТНО-ИМПУЛЬСНОЙ ТЕРАПИИ

ВНЕШНИЙ ВИД

ПРИНЦИП РАБОТЫ

ПРИМЕНЕНИЕ



- предназначен для оказания терапевтического воздействия на организм человека импульсным бесшумным магнитным полем
- для домашнего применения

Физиотерапия — это область медицины, где используются природные воздействия на организм, поэтому такой способ лечения является предпочтительным. Наличие физиотерапевтического кабинета – стандарт работы любой современной многофункциональной клиники. Но сейчас любой желающий может сделать кабинет физиотерапии у себя дома, приобретя аппарат магнитно-импульсной терапии **ОПТОМАГ®**.

Принцип работы прибора основан на применении импульсного низкочастотного магнитного поля — обладающего выраженным противовоспалительным, обезболивающим, противоотечным эффектом.

Аппарат магнитноимпульсной терапии **ОПТОМАГ®** способствует улучшению кровообращения в тканях, что ускоряет их регенерацию и заживление.

КОНСТРУКЦИЯ/ ВНЕШНИЙ ВИД

Аппарат состоит из:

- А** электронного блока управления (генератора импульсов тока)
- В** ленты индукторов, состоящей из шести связанных между собой магнитных катушек, используемых для воздействия на части тела
- С** сетевого шнура.

Индукторы (магнитные катушки) соединены эластичными перемычками и образуют гибкую излучающую ленту, которую согласно инструкции по применению можно накладывать на поясничную или воротниковую зоны, позвоночник, обворачивать ей суставы (закреплять на теле человека при помощи специальных крючков и петель, находящихся с боков магнитных катушек).

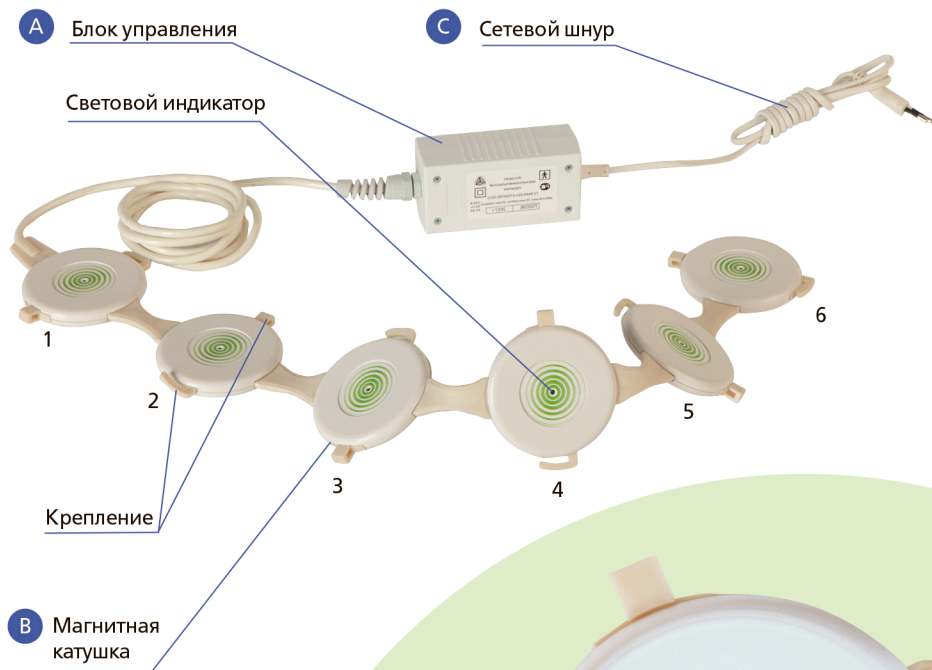

ПРИНЦИП РАБОТЫ

После включения аппарата в сеть электронный блок управления обеспечивает формирование и распределение по магнитным катушкам-индукторам импульсов тока, в которых они преобразуются в импульсы магнитной индукции.

В результате формируется распределенное в пространстве индуктора циклически изменяющееся бегущее (от 1-ой катушки к 6-ой, от 1-ой к 6-ой) импульсное магнитное поле. Первым считается тот индуктор, к которому подходит кабель от блока управления.

ПРИМЕНЕНИЕ ПРИБОРА

1 Установите аппарат на тело (рука, нога, спина и т.д.)

Индукторы имеют полярность. Сторона индуктора, на которой размещён **зеленый светодиод-индикатор** магнитного поля, является южным полюсом. Обратная сторона без индикатора, соответственно, является северным полюсом.

Проведение процедур проводят путём воздействия северной стороной (то есть к телу индуктор прикладывается стороной без светодиодов-индикаторов).

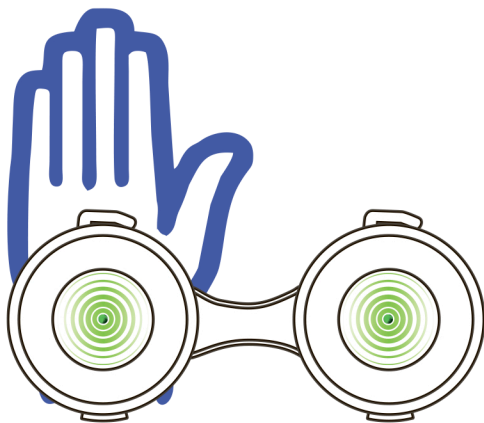

2 Подключите шнур питания

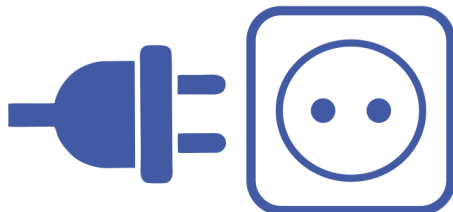

3

Засеките время начала процедуры



По окончании времени воздействия отключите аппарат от сети.

Длительность процедуры устанавливает врач или определите время проведения процедуры по прилагаемой инструкции по применению.

ПОКАЗАНИЯ К ПРИМЕНЕНИЮ

ОРТОМАГ® помогает при лечении и восстановлении при самом широком спектре заболеваний, в том числе:

- повреждений мышц и связок
- травмах суставов и позвоночника
- переломах костей
- заболеваниях сердечно-сосудистой системы
- заболеваниях венозной системы, варикозном расширении вен
- заболеваний желудочно-кишечного тракта
- хронических неспецифических заболеваниях легких
- заболеваниях женских половых органов
- дерматологических заболеваниях.

СХЕМА ПРИМЕНЕНИЯ

Показание	№ точки	Кол-во процедур	Продолжительность воздействия
Деформирующий артроз тазобедренного сустава	1	20	10-20 мин.
Периартроз плечевого сустава	2	20	10-20 мин.
Остеохондроз позвоночника	3	15	10-20 мин.
Остеохондроз поясничного отдела позвоночника	4	15	10-30 мин.
Гипертоническая болезнь I-II степени	4/5	12	5-20 мин.
Вегето-сосудистая дистония	4/5	16	5-15 мин.
Ишемическая болезнь сердца со стабильной стенокардией напряжения	5	10	10-20 мин.
Облитерирующий атеросклероз (эндартериит) сосудов нижних конечностей	6	20	10-20 мин.
Осложнения сахарного диабета	6/7	20	10-30 мин.
Зудящие дерматозы	*	20	10-30 мин.
Состояние после кожных пластических операций	*	10	10-20 мин.
Хронический бронхит	8	15	10-20 мин.
Хроническая пневмония	8	15	10-15 мин.
Бронхиальная астма	8	15	10-20 мин.
Панкреатит в подострой и хронической стадии	9	15	10-15 мин.
Дискинезия желчевыводящих путей	10	15	10-20 мин.
Хронический гастрит	11	15	10-20 мин.
Язвенная болезнь желудка и двенадцатиперстной кишки	11	20	10-20 мин.
Заболевания женских половых органов	12	20	10-30 мин.
Тромбоз глубоких вен голени	13	15	10-20 мин.
Хронический тромбофлебит	*	20	10-20 мин.
Варикозная болезнь	13	15	10-20 мин.
Переломы костей	*	15	10-20 мин.
Травмы суставов	*	20	10-20 мин.
Повреждения мышц и связок	*	15	10-20 мин.

* Воздействие производится на пораженный участок

ИМЕЮТСЯ ПРОТИВОПОКАЗАНИЯ. НЕОБХОДИМА КОНСУЛЬТАЦИЯ СПЕЦИАЛИСТА.

Расположение точек на теле

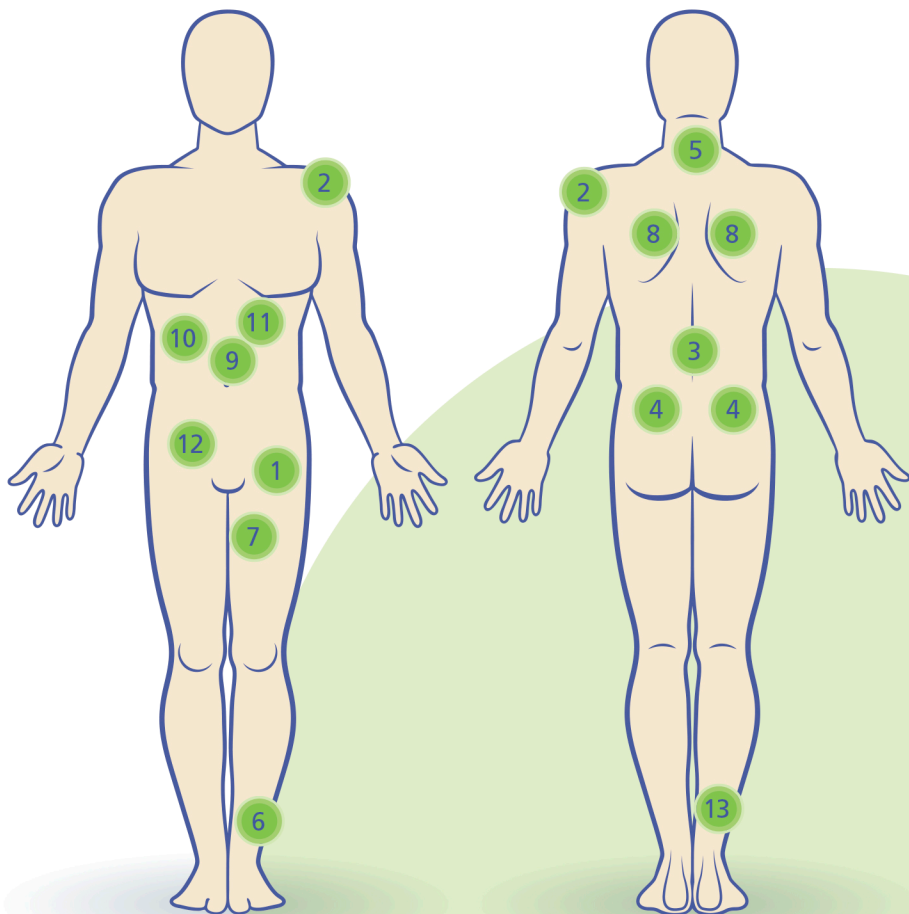

Сертификаты/ Разрешительная документация

Аппарат магнитноимпульсной терапии зарегистрирован в федеральной службе по надзору в сфере здравоохранения (РОСЗДРАВНАДЗОР).
Получено Регистрационное удостоверение на медицинское изделие №РЗН 2015/3244 от 27.06.2019 г.

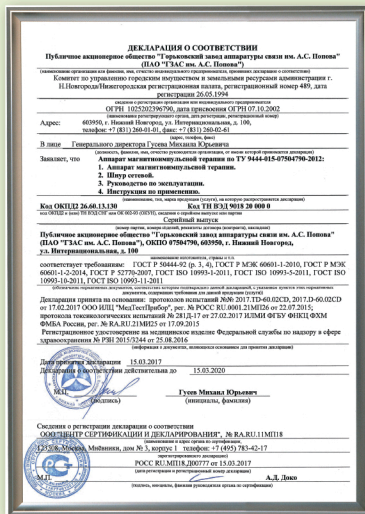

Награды



Контакты



ООО «Академия Здоровья»
603002, г. Нижний Новгород
ул. Интернациональная, д. 100, к. 11
тел. (831) 2600-300
e-mail: shop@gzas.ru
www.az-mt.ru